

PC	 Sébastien Tarron Architecte DPLG Xabi Claverie Architecte DPLG sebastien.tarron@atelier-architectes.fr xabi.claverie@atelier-architectes.fr 05 49 58 89 89 - 06 84 43 36 66 - 1 04 90 09 99 78 20 avenue Stalingrad - 13 200 ARLES	Economie :	Bureau de contrôle :	BES Structure :	Logements Accession - PLAN R+1		Scale: 1/100°
					<b>"LES RESTANQUES DE LAURIS"</b> C3IC 84360 LAURIS		Date: 03/2023
Réalisation de 38 logements individuels	<b>MAÎTRE D'OUVRAGE :</b> C3IC SCCV LES RESTANQUES DE LAURIS	BES Basic :	BES Acoustique :	MDE: SCPU	22.14 PC		REV #E
							Date: 11/03/2026

Ces plans ne sont pas des plans d'exécution et en aucun cas ne pourront être utilisés pour la construction de l'ouvrage

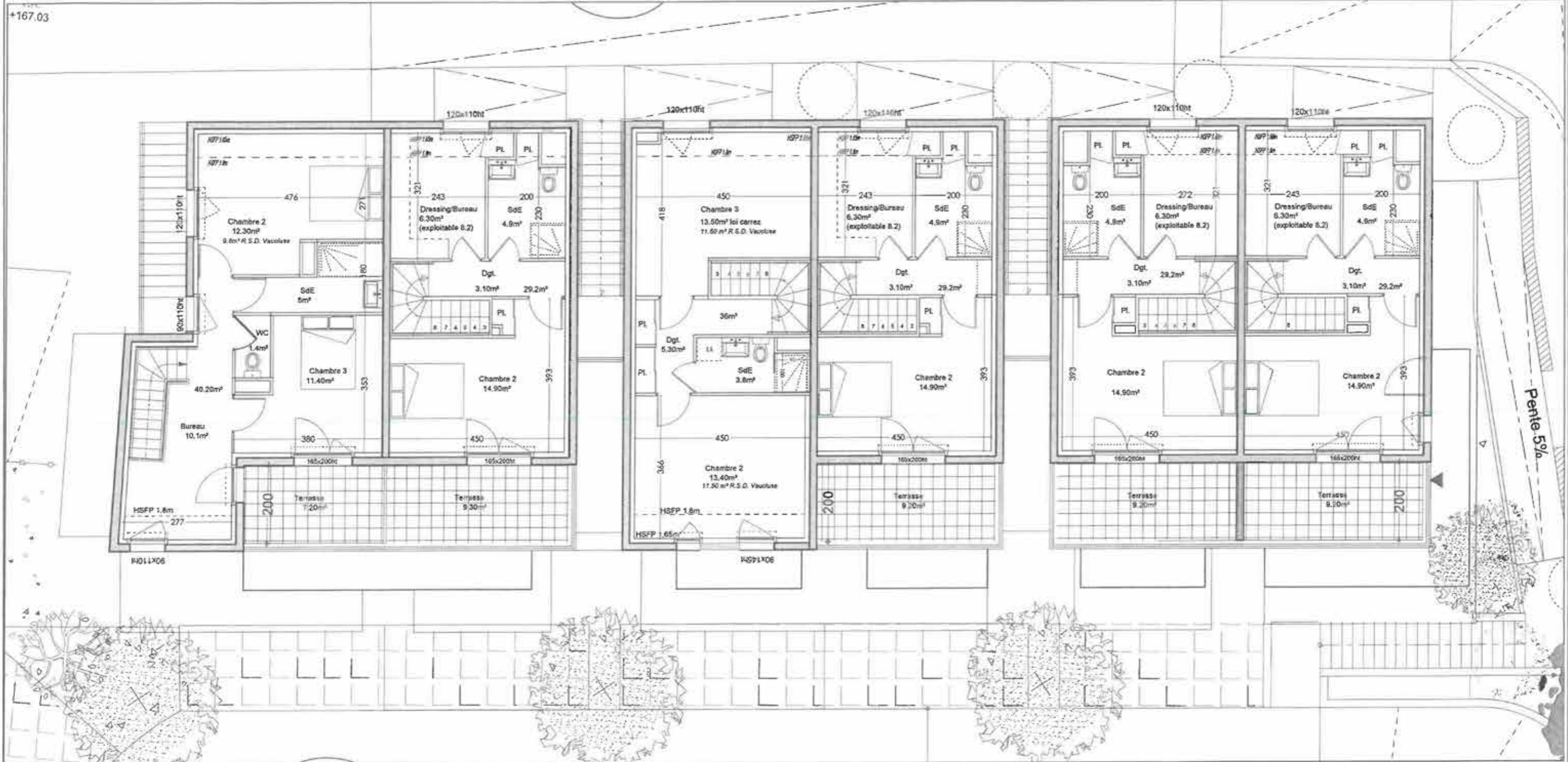

PC	 Sébastien Tanou Architecte DPLG Kabi Clavierie Architecte DPLG sebastiantanou@atelier-architectes.fr kabi.clavierie@atelier-architectes.fr 01 93 89 58 89 - 36 av. de la République - 13 200 ARLÈS 20 avenue Stalingrad - 13 200 ARLÈS	Economique	Bureau de contrôle :	BE Structure :	Logements Accession - PLAN R+2		Scale: 1/100 <sup>e</sup>
					"LES RESTANQUES DE LAURIS" C3IC 84360 LAURIS		Date: 03/2023
Réalisation de 38 logements individuels	<b>MAÎTRE D'OUVRAGE :</b> C3IC SCCV LES RESTANQUES DE LAURIS	BE Plomberie :	BE Acoustique :	MOE : SCPU			REV: #E
					22.14 PC		Date: 11/03/2026

Ces plans ne sont pas des plans d'exécution et en aucun cas ne pourront être utilisés pour la construction de l'ouvrage